TUMAČ ZNAKOVLJA

GRANICE

- ŽUPANIJSKA GRANICA
- OPĆINSKA / GRADSKA GRANICA
- GRANICA NASELJA

1. UVJETI KORIŠTENJA

1.1. PODRUČJA POSEBNIH UVJETA KORIŠTENJA

1.1.1. PRIRODNA BAŠTINA

ZAŠTIĆENI DIJELOVI PRIRODE

- NP — NACIONALNI PARK KRKA* *Prostorni plan područja posebnih obilježja
- PR — POSEBNI REZERVAT -PLANIRANO PROGLAŠENJE; Z zoološki - Z; B botanički - B
- PŠ — PARK ŠUMA -PLANIRANO PROGLAŠENJE
- ZK — ZNAČAJNI KRAJOBRAZ
- ZK — ZNAČAJNI KRAJOBRAZ -PLANIRANO PROGLAŠENJE

1.1.2. KULTURNA DOBRA

- MEĐUNARODNI ZNAČAJ (SVIJETSKA BAŠTINA- UNESCO)
- URBANE CJELINE
- URBANO- RURALNE CJELINE
- RURALNE CJELINE
- CIVILNA GRAĐEVINA
- SAKRALNA GRAĐEVINA
- SPOMEN PODRUČJE, OBJEKT
- ARHEOLOŠKE ZONE
- ARHEOLOŠKI POJEDINAČNI LOKALITET - KOPNENI
- ARHEOLOŠKI POJEDINAČNI LOKALITET - PODMORSKI

ZAŠTIĆENO OBALNO PODRUČJE MORA

- ZOP — LINIJA 1000m KOPNENOG POJASA
- LINIJA 300m POJASA MORA

1.2. PODRUČJA POSEBNIH OGRANIČENJA U KORIŠTENJU

- GRANICA ZAŠTIĆENOG OBALNOG PODRUČJA MORA (GRANICA ZOP-a)
- OBALNO I OTOČNO PODRUČJE
- LUČKO PODRUČJE; S - SIDRIŠTE
- PODRUČJA ISTRAŽIVANJA MOGUĆEG SMJEŠTAJA VJETROELEKTRANA
- Ex — ISTRAŽNI PROSTOR MINERALNE SIROVINE
- Lo — LOVIŠTA I UZGAJALIŠTA DIVLJAČI
- 2 3 — ZONA SANITARNE ZAŠTITE (2/3/4a ZONA ZAŠTITE)
- IZ — VODOZAŠTITNO PODRUČJE (IZ - izvorište)
- I — VODOTOK
- BUJIČNO PODRUČJE - JAVNO DOBRO
- GRANICA UNUTRAŠNJIH MORSKIH VODA (OBALNO MORE)
- MINSKI SUMNJIVO PODRUČJE
- OZNAKE MSP

2. PODRUČJA PRIMJENE POSEBNIH MJERA UREĐENJA I ZAŠTITE

2.1. UREĐENJE ZEMLJIŠTA

- HIDROMELIORACIJA

2.2. ZAŠTITA POSEBNIH VRIJEDNOSTI I OBILJEŽJA

SANACIJA

- SANACIJA POSTOJEĆEG ODLAGALIŠTA OTPADA
- SANACIJA POSTOJEĆEG EKSPLOATACIJSKOG POLJA
- Ex — PODRUČJE ZA ISTRAŽIVANJE/ SANACIJU

2.3. PODRUČJA I DIJELOVI PRIMJENE PLANSKIH MJERA ZAŠTITE

- PROSTORNI PLAN PODRUČJA POSEBNIH OBILJEŽJA NACIONALNOG PARKA "KRKA" (PPPPO)

OBUHVAT OBAVEZNE IZRADE PROSTORNOG PLANA

- GENERALNI URBANISTIČKI PLAN GRADA ŠIBENIKA (GUP)
- URBANISTIČKI PLAN UREĐENJA (UPU)
- DETALJNI PLAN UREĐENJA (DPU)

2.4. PODRUČJA I DIJELOVI PRIMJENE POSEBNIH MJERA

- PN — PODRUČJE POSEBNE NAMJENE; - ZONA ZABRANE GRADNJE
- ZONA OGRANIČENE GRADNJE
- ZONA OGRANIČENE GRADNJE I
- ZONA OGRANIČENE GRADNJE II

- OBUHVAT III IZMJENA I DOPUNA

SHEMA SPAJANJA LISTOVA

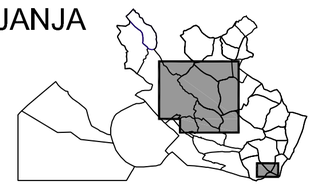

1ha 25ha

0 250 500 1000 2000

UZGZ SI
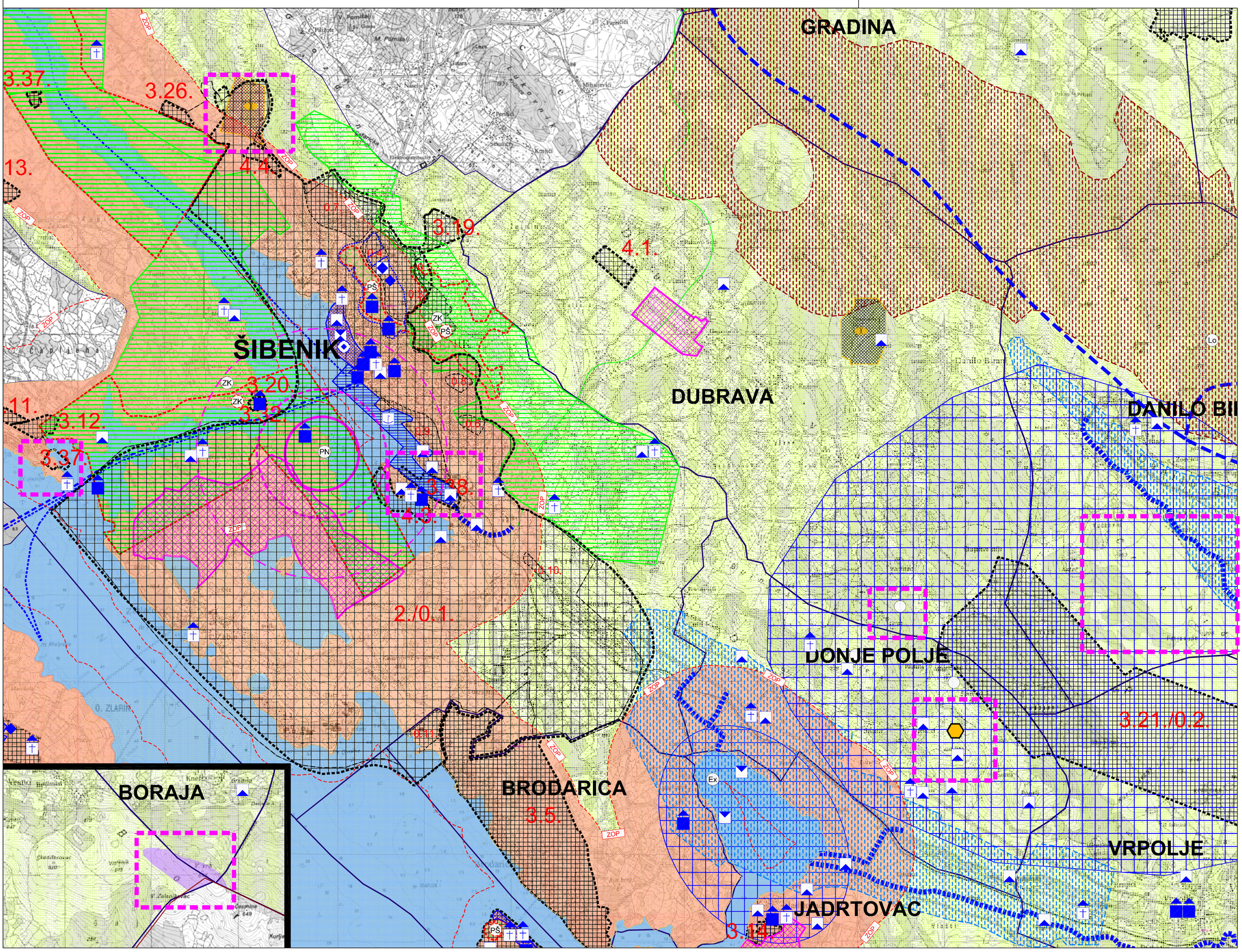
Županija: ŠIBENSKO-KNINSKA ŽUPANIJA Grad: ŠIBENIK	
Naziv prostornog plana: III. IZMJENE I DOPUNE PROSTORNOG PLANA UREĐENJA GRADA ŠIBENIKA	
Naziv kartografskog prikaza: Izvod iz kartografskog prikaza UVJETI ZA KORIŠTENJE, UREĐENJE I ZAŠTITU PROSTORA za obuhvat III. Izmjena i dopuna PPUG-a	
Broj kartografskog prikaza: Izvod iz 3.	Mjerilo kartografskog prikaza: 1:25.000
Odluka Gradskog vijeća Grada Šibenika o izradi plana: Službeni glasnik Grada Šibenika br. 10/11, 3/12, 8/12 i 7/13	Odluka Gradskog vijeća Grada Šibenika o donošenju plana: Službeni glasnik Grada Šibenika br. 9/13
Javna rasprava objavljena: 7.5.2012. godine, "Slobodna Dalmacija" 14.1.2013. godine, "Slobodna Dalmacija" 25.9.2013. godine, "Slobodna Dalmacija"	Javno izlaganje održano: 16. – 23.5.2012. godine 23. – 30.1.2013. godine 3. – 11.10.2013. godine
Pečat tijela odgovornog za provođenje javne rasprave:	Odgovorna osoba za provođenje javne rasprave: MADLENA ROŠA DULIBIĆ, dipl.ing.arh.
Suglasnost na plan prema Čl. 97. Zakona o prostornom uređenju i gradnji (NN 76/07, 38/09, 55/11, 90/11, 50/12): Klasa: 350-02/13-11/42 Ur.Broj: 531-05-1-1-13-02 Zagreb, 14. studeni 2013.	
Pravna osoba koja je izradila plan: URBANISTIČKI ZAVOD GRADA ZAGREBA d.o.o., ZAGREB, Ulica braće Domany 4	
Pečat pravne osobe koja je izradila plan:	Odgovorna osoba: DARIJEN BELEC, dipl.ing.građ.
Pečat odgovornog voditelja:	Odgovorni voditelj: IVAN KAPOVIĆ, mag.ing.arch.
Stručni tim u izradi plana: 1. IVAN KAPOVIĆ, mag.ing.arch. 2. MAJA VIDEK PAVLOVIĆ, mag.ing.arch. 3. GORAN IZETBEGOVIĆ, dipl.ing.prom. 4. ANDREJA ŠUGAR, mag.ing.aedif.	
Pečat Gradskog vijeća Grada Šibenika :	Predsjednik Gradskog vijeća Grada Šibenika:
Istovjetnost ovog prostornog plana s izvornikom ovjerava: ...	Pečat nadležnog tijela: