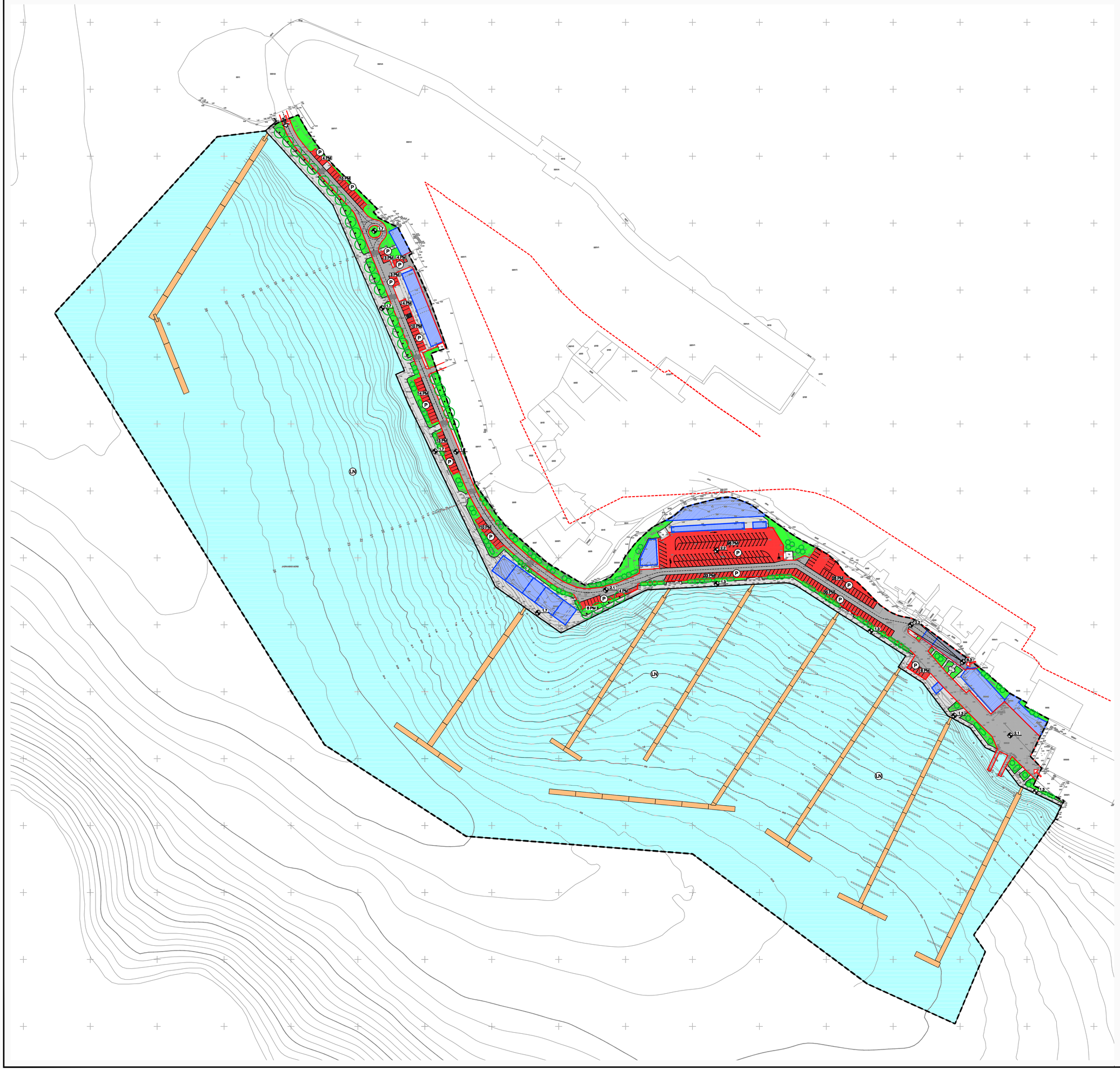

IZMJENE I DOPUNE
DETALJNOG PLANA UREĐENJA
ZONE IV/3.2 -
- LUKA NAUTIČKOG TURIZMA
KULINA - MANDALINA

PROMETNA, TELEKOMUNIKACIJSKA I KOMUNALNA INFRASTRUKTURNA MREŽA

PROMET

GRANICE

- OBUHVAT DETALJNOG PLANA UREĐENJA
- POJAS KOPNA 70 m OD OBALNE CRTE

CESTOVNI PROMET

- KOLNO-PJEŠAČKA POVRŠINA
- PJEŠAČKE POVRŠINE
- PARKIRALIŠTE
- 1.3 ORJIENTACIJSKA KOTA NIVELETE
- PJEŠAČKI PRIJELAZI
- GLAVNI KOLNI ULAZ U LUKU NAUTIČKOG TURIZMA
- VATROGASNI PRISTUP
- PRISTUPNA RAMPA

POMORSKI PROMET - AKVATORIJ

- LN POVRŠINA AKVATORIJA U OBUHVATU PLANA
- VALOBRAN I PONTON ZA PRIVEZ
- OBALNI ZID
- BAZEN TRAVEL LIFTA

UREĐENJE KOPNENIH POVRŠINA

- GRAĐEVNI DIO ČESTICE
- POVRŠINA ZA SMJEŠTAJ MONTAŽNIH GRAĐEVINA (kontejnera)
- ZELENE POVRŠINE
- VISOKO ZELENILO
- NISKO ZELENILO

URBOS
URBANISTIČKO PROJEKTNO BIRO d.o.o. SPLIT, Kiseranova 11
Broj elaborata: 574/12

Županija:	ŠIBENSKO KNINSKA
Grad:	ŠIBENIK
Naziv prostornog plana:	IZMJENE I DOPUNE DETALJNOG PLANA UREĐENJA ZONE IV/3.2 - - LUKA NAUTIČKOG TURIZMA KULINA - MANDALINA
Naziv kartografskog priloga:	PROMETNA, TELEKOMUNIKACIJSKA I KOMUNALNA INFRASTRUKTURNA MREŽA PROMET
Broj kartografskog priloga: 2a.	Mjerilo kartografskog priloga: 1:1000
Odluka o izradi plana (službeno glasilo): "SLUŽBENI GLASNIK GRADA ŠIBENIKA", br. 5/12.	Odluka predstavničkog tijela o donošenju plana: (službeno glasilo): "SLUŽBENI GLASNIK GRADA ŠIBENIKA", br. 3/13.
Javna rasprava (datum objave): "SLOBODNA DALMACIJA" 8.11.2012.	Javni uvid održan: od: 16.11.2012. do: 23.11.2012.
Pečat tijela odgovornog za provođenje javne rasprave:	Odgovorna osoba za provođenje javne rasprave: KREŠIMIR PETKOVIĆ, mag.ing.arh., univ.spec.urb.
Suglasnost na plan prema čl. 98. Zakona o prostornom uređenju i gradnji ("NN" br.76/07, 38/09, 55/11, 90/11 i 50/12): broj suglasnosti klasa: 350-02/13-01/154 urbroj: 2182/1-08-13-2 datum: 11. travnja 2013.	
Pravna osoba/tijelo koje je izradilo plan:	URBOS doo SPLIT Biro za prostorno planiranje, urbanizam i zaštitu okoliša
Pečat pravne osobe/tijela koje je izradilo plan:	Odgovorna osoba: GORDANA RADMAN, dipl. ing. arh.
Koordinator plana: MAJA MADIRACA, dipl. oec.	
Stručni tim u izradi plana: 1. GORDANA RADMAN, dipl. ing. arh. 2. MAJA MADIRACA, dipl. oec. 3. VINKO KLIŠMANIĆ, dipl. ing. arh. 4. LARISA BAČIĆ, dipl. ing. građ. 5. dr.sc. ZORAN RADMAN, znanstv. suradnik 6. HRVOJE BOTA, dipl. ing. arh. 7. JELENA BORDTA, dipl. ing. arh. 8. MARGITA RADMAN, mag. biol. 9. IVANA BUBIĆ, mag. oec. 10. IVANA KATURIĆ, mag. pov. umj.	
Pečat predstavničkog tijela:	Predsjednik predstavničkog tijela: mr.sc. Goran Grgurićin
Istovjetnost ovog prostornog plana s izvornikom ovjerava: (ime, prezime i potpis)	Pečat nadležnog tijela: